# Peltobatrachus pustulatus

***Peltobatrachus pustulatus*** és una espècie d'amfibi temnospòndil del Lopingià d'Àfrica. Es tractava d'un amfibi totalment terrestre que només tornava a l'aigua per pondre els ous. Per tal de protegir-se de predadors com ara els grans teràpsids gorgonòpsids, desenvolupà un blindatge similar al dels armadillos que en cobria el cos i la cua. El blindatge estava format per amples plaques a les espatlles i el maluc i plaques més estretes a la resta del cos. Tot i que no se n'han trobat dents, els científics creuen que s'alimentava d'insectes, cucs i cargols, que casualment també componen la dieta dels armadillos.

## Peltobatrachus pustulatus

***Peltobatrachus***

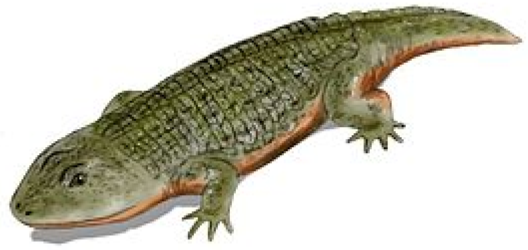

**Període**

Permià superior

**Estat de conservació**

Fòssil

**Taxonomia**

| | |
|---|---|
| Super-regne | Eukaryota |
| Regne | Animalia |
| Fílum | Chordata |
| Ordre | Temnospondyli |
| Família | Peltobatrachidae |
| Gènere | ***Peltobatrachus*** Panchen, 1959 |

A Wikimedia Commons (https://commons.wikimedia.org/wiki/P%C3%A0gina_principal?uselang=ca) hi ha contingut multimèdia relatiu a: ***Peltobatrachus pustulatus***

Obtingut de «https://ca.wikipedia.org/w/index.php?title=Peltobatrachus_pustulatus&oldid=19103868»

**La pàgina va ser modificada per darrera vegada el 1 nov 2017 a les 03:28.**

El text està disponible sota la Llicència de Creative Commons Reconeixement i Compartir-Igual; es poden aplicar termes addicionals. Vegeu les Condicions d'ús. Wikipedia® (Viquipèdia™) és una marca registrada de Wikimedia Foundation, Inc.